

# Indicatori ANVUR 2023

Coorte	CdS							Area Geografica Classe di Laurea							Nazionale Classe di Laurea						
	2017/18	2018/19	2019/20	2020/21	2021/22	2022/23	media ultimi 3 anni	2017/18	2018/19	2019/20	2020/21	2021/22	2022/23	media ultimi 3 anni	2017/18	2018/19	2019/20	2020/21	2021/22	2022/23	media ultimi 3 anni
Immatricolati SU	18	18	16	18	16	18	17	13	14	14	15	16	16	15	13	14	15	14	15	16	15
Avvii di carriera 1° anno	19	18	20	12	17	20	16	18	21	21	22	25	23	23	21	22	23	23	25	25	25

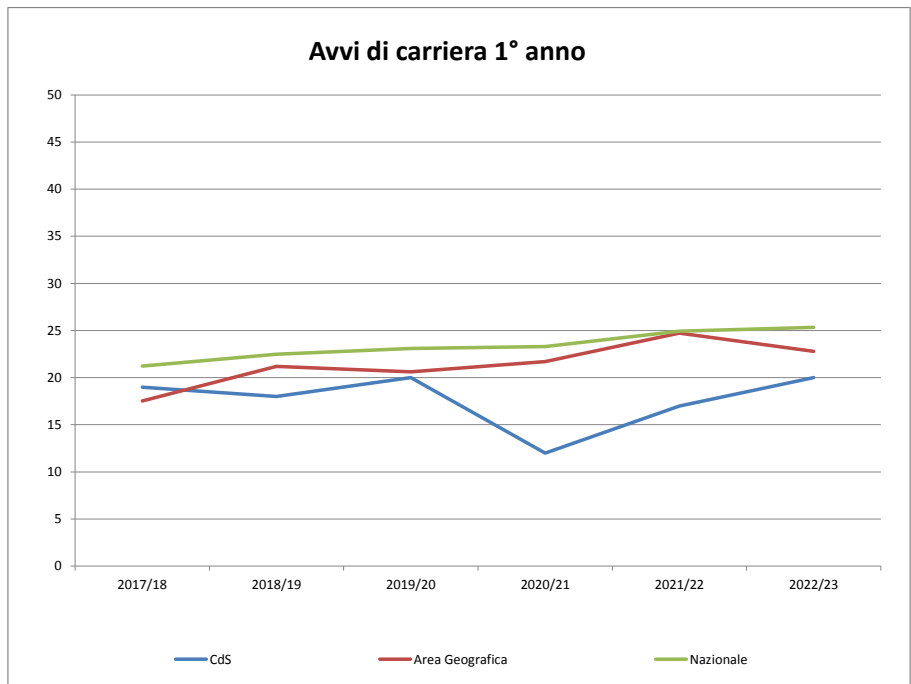

Coorte	CdS							Area Geografica Classe di Laurea							Nazionale Classe di Laurea						
	2017/18	2018/19	2019/20	2020/21	2021/22	2022/23	media ultimi 3 anni	2017/18	2018/19	2019/20	2020/21	2021/22	2022/23	media ultimi 3 anni	2017/18	2018/19	2019/20	2020/21	2021/22	2022/23	media ultimi 3 anni
Iscritti Totali	48	58	62	57	61	68	62	60	62	63	71	74	75	73	74	73	74	79	80	82	80
Iscritti Regolari ai fini del CSTD	47	58	58	51	56	65	57	54	56	58	63	66	65	65	63	62	64	66	68	68	67

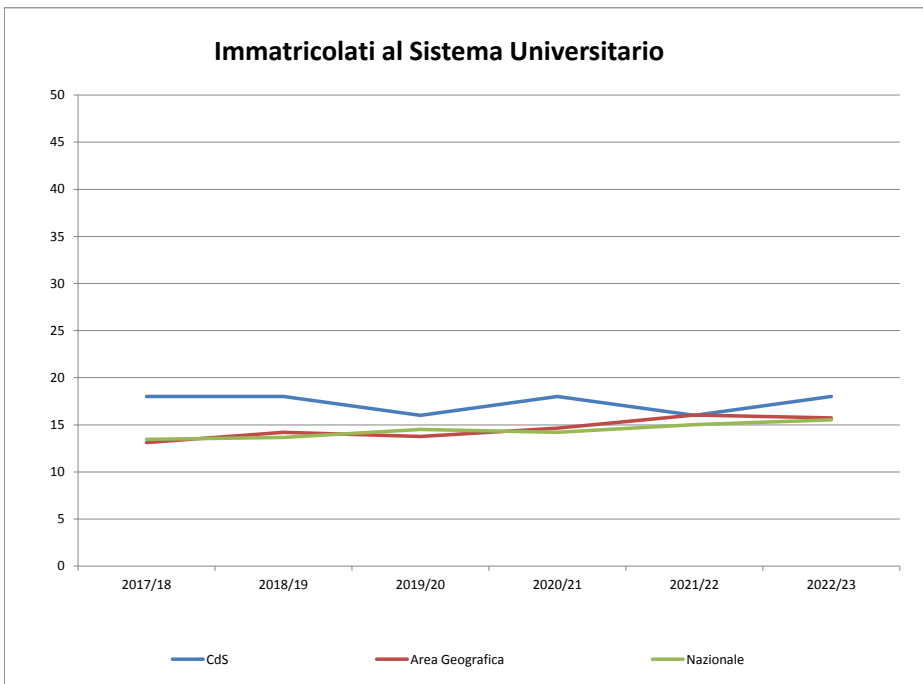
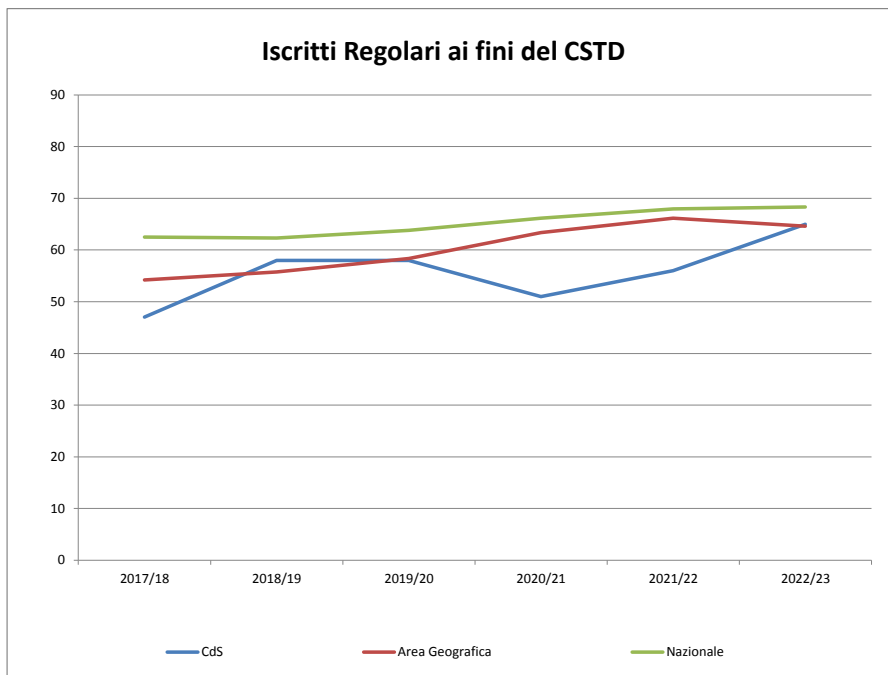
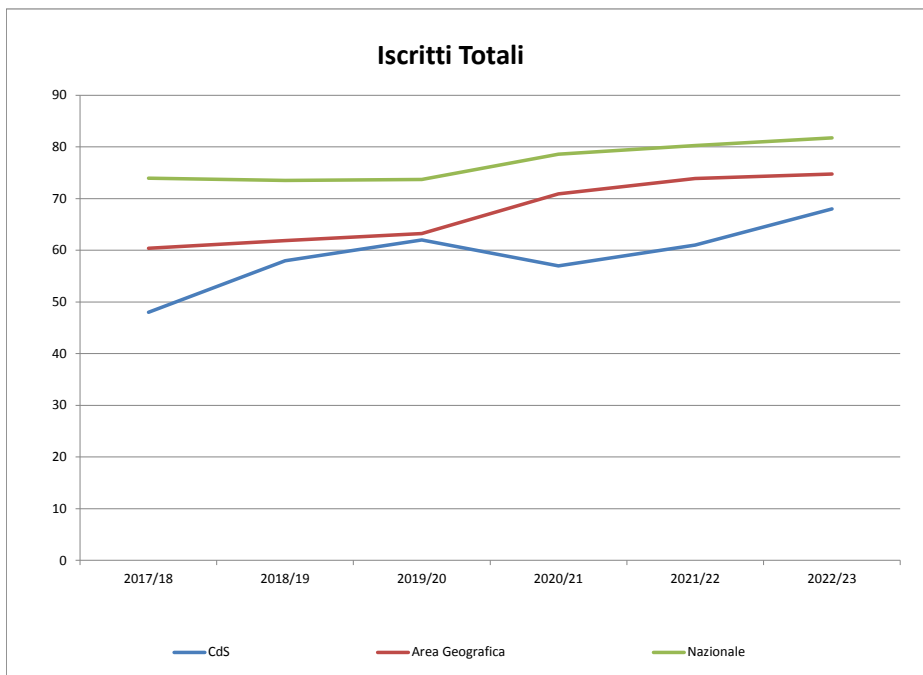

**IC03**

**Percentuale di iscritti al primo anno provenienti da altre Regioni**

Coorte	CdS							Area Geografica Classe di Laurea							Nazionale Classe di Laurea						
	2017/18	2018/19	2019/20	2020/21	2021/22	2022/23	media ultimi 3 anni	2017/18	2018/19	2019/20	2020/21	2021/22	2022/23	media ultimi 3 anni	2017/18	2018/19	2019/20	2020/21	2021/22	2022/23	media ultimi 3 anni
Avvi di carriere che hanno conseguito il diploma in una regione differente a quella dove è erogato il CdS	4	2	4	0	2	4	2	4	5	5	5	7	7	6	5	4	4	4	5	5	5
Avvi di carriere	19	18	20	12	17	20	16	18	21	21	22	25	23	23	21	22	23	23	25	25	25
Indicatore	21,1%	11,1%	20,0%	0,0%	11,8%	20,0%	12,2%	24,6%	24,0%	22,8%	23,0%	29,5%	29,6%	27,5%	22,0%	19,9%	18,7%	19,2%	21,0%	20,0%	20,1%

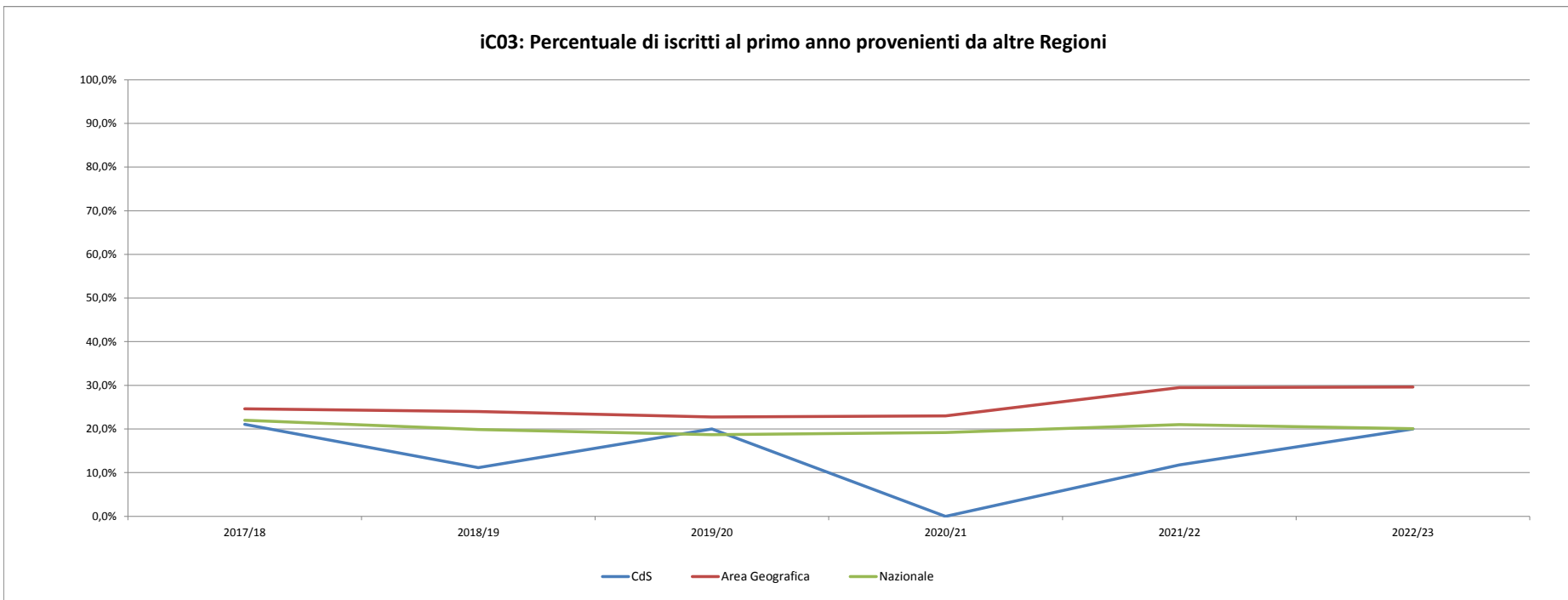

## IC14

Percentuale di studenti che proseguono nel II anno nello stesso corso di studio

Coorte	CdS							Area Geografica Classe di Laurea							Nazionale Classe di Laurea						
	2017/18	2018/19	2019/20	2020/21	2021/22	2022/23	media ultimi 3 anni	2017/18	2018/19	2019/20	2020/21	2021/22	2022/23	media ultimi 3 anni	2017/18	2018/19	2019/20	2020/21	2021/22	2022/23	media ultimi 3 anni
Immatricolati SU che al 31/12/X+1 risultano iscritti all'anno successivo dello stesso CdS di immatricolazione	15	16	11	14	15	-	13	11	13	11	12	13	-	12	12	12	12	12	12	-	12
Immatricolati SU	18	18	16	18	16	-	17	13	14	14	15	16	-	15	13	14	15	14	15	-	15
Indicatore	83,3%	88,9%	68,8%	77,8%	93,8%	-	80,0%	84,1%	90,2%	81,8%	82,1%	83,2%	-	82,4%	85,5%	86,3%	84,4%	82,1%	83,0%	-	83,2%

iC14: Percentuale di studenti che proseguono nel II anno nello stesso corso di studio

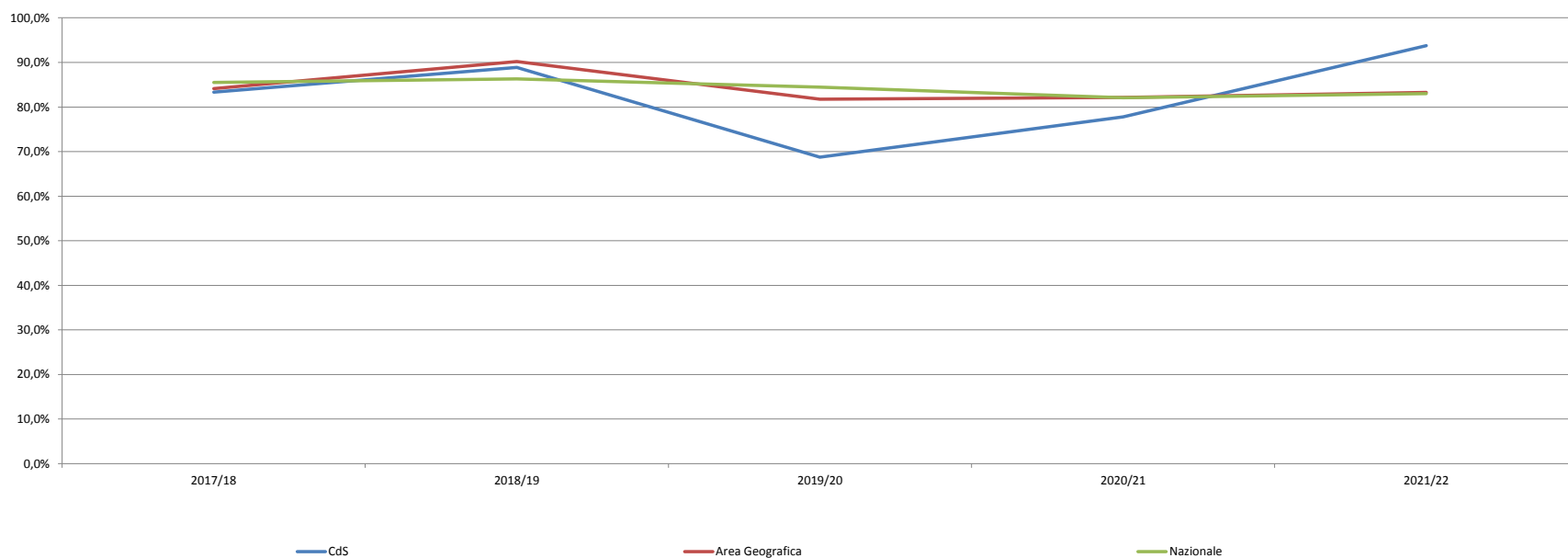

IC24

Percentuale di abbandoni del CdS dopo N+1 anni

Coorte	CdS							Area Geografica Classe di Laurea							Nazionale Classe di Laurea						
	2017/18	2018/19	2019/20	2020/21	2021/22	2022/23	media ultimi 3 anni	2017/18	2018/19	2019/20	2020/21	2021/22	2022/23	media ultimi 3 anni	2017/18	2018/19	2019/20	2020/21	2021/22	2022/23	media ultimi 3 anni
Studenti che nell'AA X/X+1 non risultano più iscritti o laureati al CdS	2	5	3	3	2	-	3	2	2	2	2	2	-	2	2	2	2	2	2	-	2
Immatricolati SU	12	13	16	18	18	-	17	13	14	13	13	14	-	13	14	14	14	14	14	-	14
Indicatore	16,7%	38,5%	18,8%	16,7%	11,1%	-	15,4%	13,8%	12,1%	11,9%	18,9%	11,7%	-	14,1%	13,8%	15,2%	15,1%	17,2%	16,0%	-	16,1%

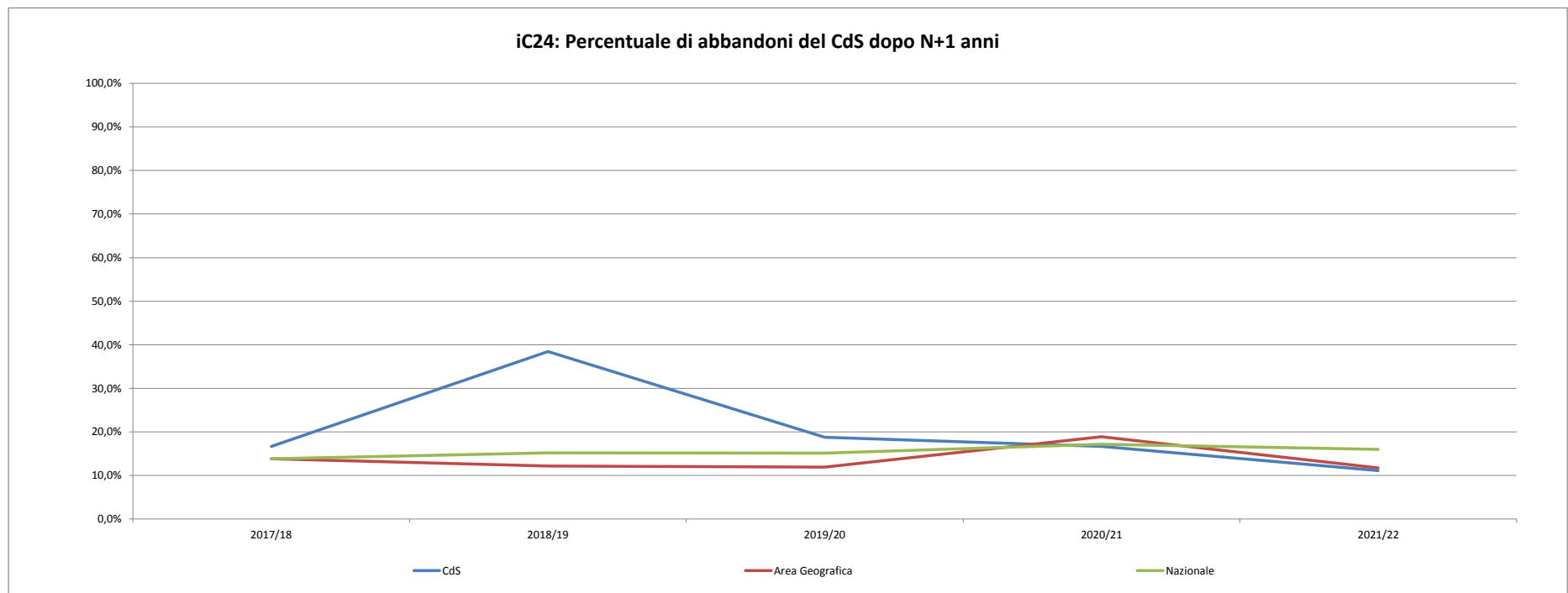

**IC13**

**Percentuale di CFU conseguiti al I anno su CFU da conseguire**

Coorte	CdS							Area Geografica Classe di Laurea							Nazionale Classe di Laurea						
	2017/18	2018/19	2019/20	2020/21	2021/22	2022/23	media ultimi 3 anni	2017/18	2018/19	2019/20	2020/21	2021/22	2022/23	media ultimi 3 anni	2017/18	2018/19	2019/20	2020/21	2021/22	2022/23	media ultimi 3 anni
CFU conseguiti in media nell'AA X/X+1 (fino al 31/12/X+1) dagli studenti immatricolati SU al CdS nell'AA X/X+1	45	42	43	47	46	-	45	50	52	51	50	48	-	50	47	47	44	44	42	-	43
CFU da Conseguire	60	60	60	60	60	-	60	60	60	60	60	60	-	60	60	60	60	60	60	-	60
<b>Indicatore</b>	<b>75,7%</b>	<b>70,2%</b>	<b>70,9%</b>	<b>77,5%</b>	<b>76,0%</b>	-	<b>74,8%</b>	<b>83,7%</b>	<b>87,1%</b>	<b>85,0%</b>	<b>83,4%</b>	<b>79,3%</b>	-	<b>82,6%</b>	<b>78,7%</b>	<b>78,1%</b>	<b>73,5%</b>	<b>72,9%</b>	<b>69,4%</b>	-	<b>71,9%</b>

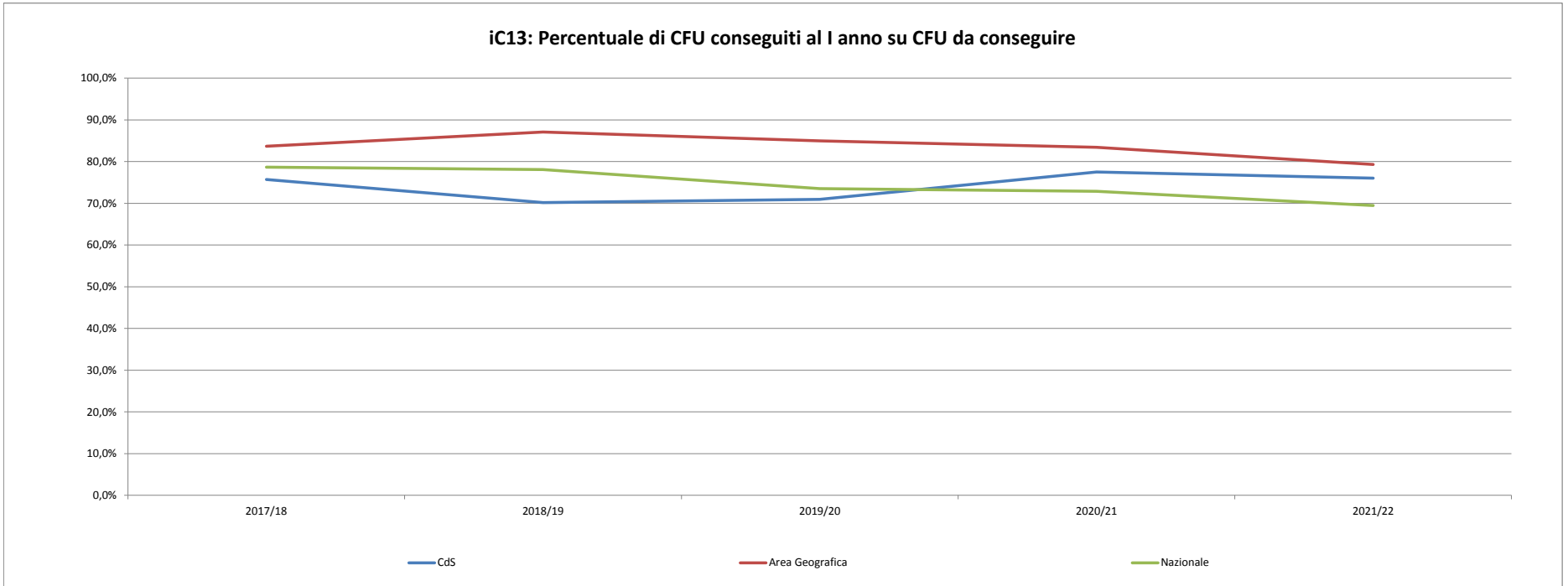

## IC16

Percentuale di studenti che proseguono al II anno nello stesso corso di studio avendo acquisito almeno 40 CFU al I anno

Coorte	CdS							Area Geografica Classe di Laurea							Nazionale Classe di Laurea						
	2017/18	2018/19	2019/20	2020/21	2021/22	2022/23	media ultimi 3 anni	2017/18	2018/19	2019/20	2020/21	2021/22	2022/23	media ultimi 3 anni	2017/18	2018/19	2019/20	2020/21	2021/22	2022/23	media ultimi 3 anni
Immatricolati SU che entro il 31/12/X+1 risultano iscritti all'anno successivo dello stesso CdS e hanno acquisito 2/3 CFU previsti	14	12	10	12	12	-	11	10	12	11	11	12	-	11	10	10	9	9	10	-	9
Immatricolati SU	18	18	16	18	16	-	17	13	14	14	15	16	-	15	13	14	15	14	15	-	15
<b>Indicatore</b>	<b>77,8%</b>	<b>66,7%</b>	<b>62,5%</b>	<b>66,7%</b>	<b>75,0%</b>	<b>-</b>	<b>68,0%</b>	<b>78,7%</b>	<b>85,1%</b>	<b>76,5%</b>	<b>76,7%</b>	<b>72,9%</b>	<b>-</b>	<b>75,3%</b>	<b>74,1%</b>	<b>73,5%</b>	<b>64,5%</b>	<b>66,3%</b>	<b>64,0%</b>	<b>-</b>	<b>64,9%</b>

iC16: Percentuale di studenti che proseguono al II anno nello stesso corso di studio avendo acquisito almeno 40 CFU al I° anno

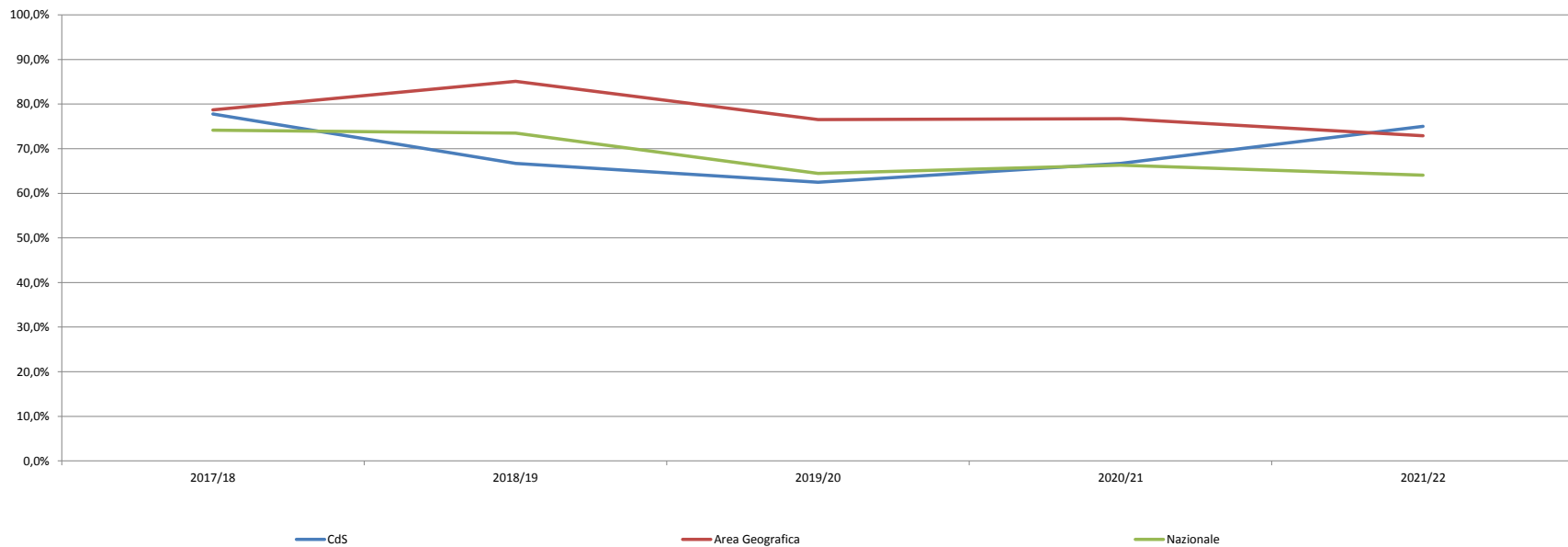

**IC01**

Percentuale di studenti iscritti entro la durata normale del CdS che abbiano acquisito almeno 40 CFU nell'a.s.

Coorte	CdS							Area Geografica Classe di Laurea							Nazionale Classe di Laurea						
	2017/18	2018/19	2019/20	2020/21	2021/22	2022/23	media ultimi 3 anni	2017/18	2018/19	2019/20	2020/21	2021/22	2022/23	media ultimi 3 anni	2017/18	2018/19	2019/20	2020/21	2021/22	2022/23	media ultimi 3 anni
Iscritti Regolari con almeno 40 CFU nell'AS X+1	42	48	48	44	48	-	47	45	48	49	53	54	-	52	49	49	46	48	48	-	47
Iscritti Regolari	47	58	58	51	56	-	55	54	56	58	63	66	-	63	63	62	64	66	68	-	66
Indicatore	89,4%	82,8%	82,8%	86,3%	85,7%	-	84,8%	83,3%	86,7%	83,9%	84,1%	81,4%	-	83,1%	78,3%	79,1%	72,6%	72,6%	70,7%	-	71,9%

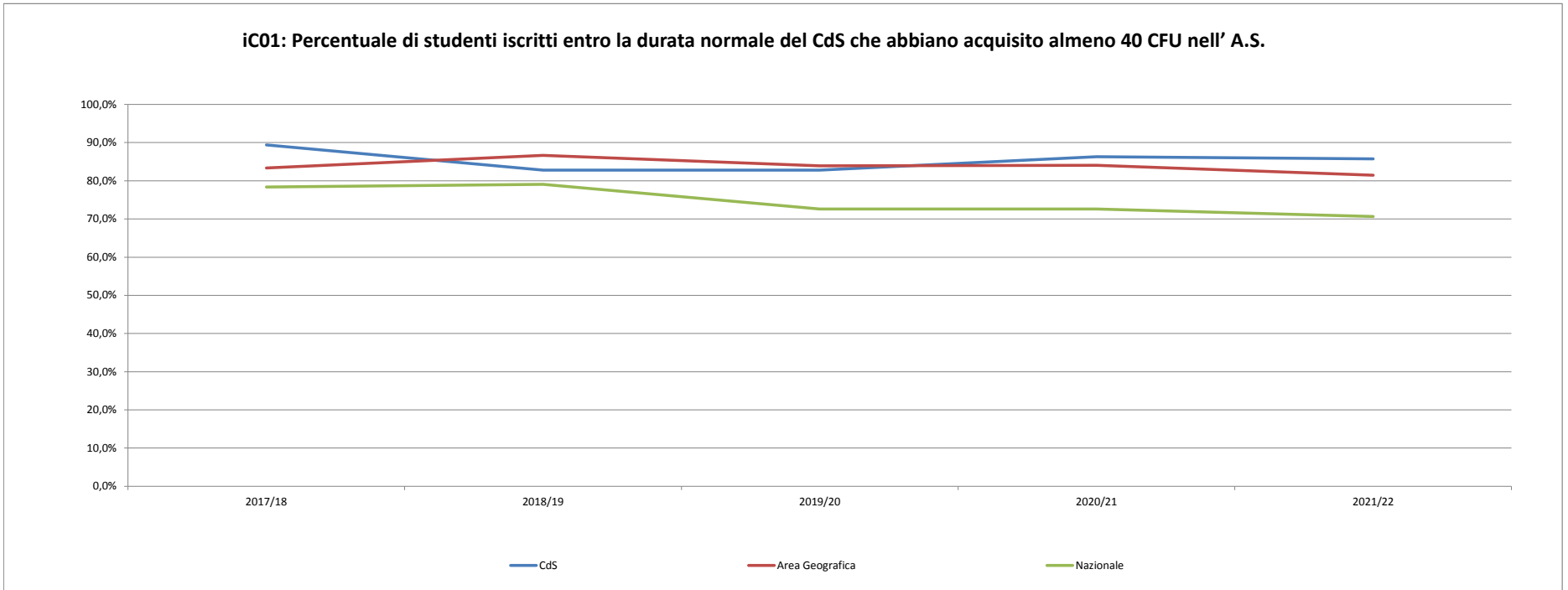



**IC10**

Percentuale di CFU conseguiti all'estero dagli studenti regolari sul totale dei CFU conseguiti dagli studenti entro la durata normale del corso

Coorte	CdS							Area Geografica Classe di Laurea							Nazionale Classe di Laurea						
	2017/18	2018/19	2019/20	2020/21	2021/22	2022/23	media ultimi 3 anni	2017/18	2018/19	2019/20	2020/21	2021/22	2022/23	media ultimi 3 anni	2017/18	2018/19	2019/20	2020/21	2021/22	2022/23	media ultimi 3 anni
CFU conseguiti all'estero dagli iscritti regolari	30	20	0	0	36	-	12	15	12	10	5	22	-	13	11	8	5	2	8	-	5
CFU conseguiti da Iscritti Regolari	2479	3016	3037	2815	2809	-	2887	2771	2913	3000	3260	3276	-	3179	3107	3113	3049	3132	3125	-	3102
Indicatore	1,2%	0,7%	0,0%	0,0%	1,3%	-	0,4%	0,5%	0,4%	0,3%	0,2%	0,7%	-	0,4%	0,3%	0,3%	0,1%	0,1%	0,3%	-	0,2%

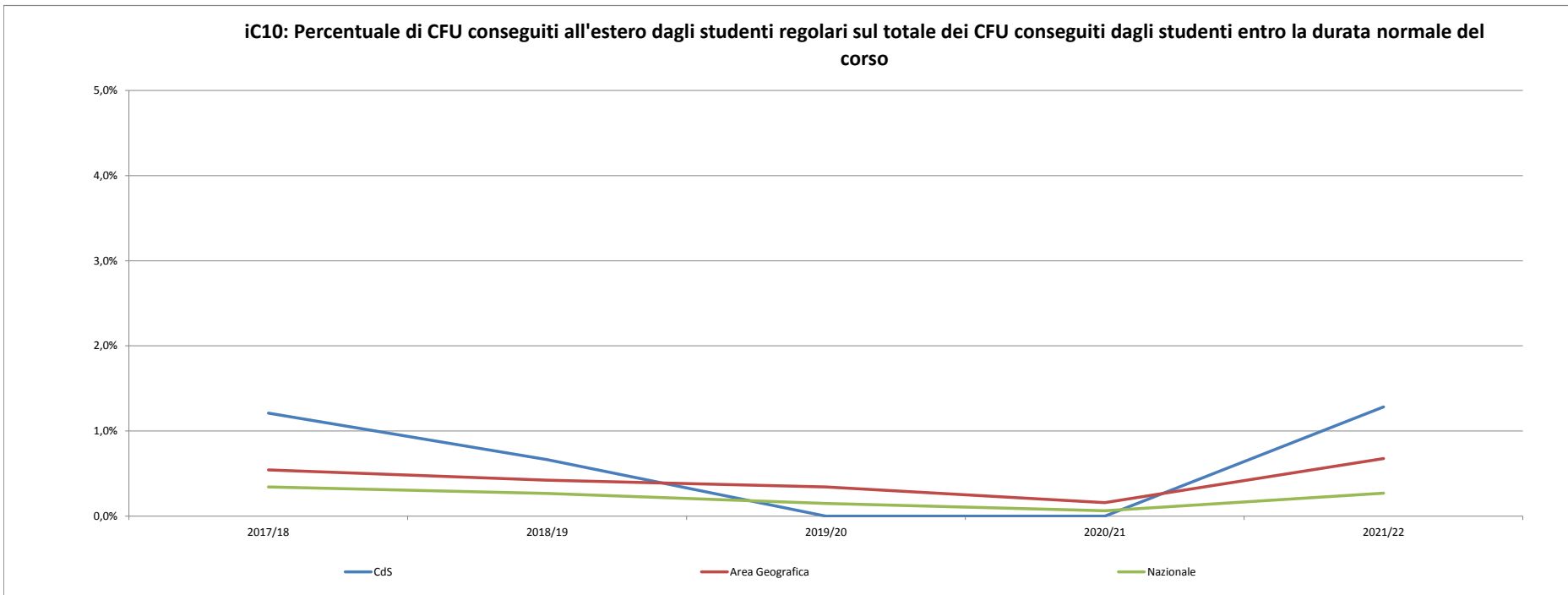

**IC11**

Percentuale di laureati entro la durata normale del corso che hanno acquisito almeno 12 CFU all'estero

Coorte	CdS							Area Geografica Classe di Laurea							Nazionale Classe di Laurea						
	2017/18	2018/19	2019/20	2020/21	2021/22	2022/23	media ultimi 3 anni	2017/18	2018/19	2019/20	2020/21	2021/22	2022/23	media ultimi 3 anni	2017/18	2018/19	2019/20	2020/21	2021/22	2022/23	media ultimi 3 anni
Laureati regolari AS X che hanno acquisito almeno 12 CFU all'estero	0	0	0	0	0	3	1	1	1	1	1	0	1	1	0	1	0	0	0	0	0
Laureati regolari AS X	11	6	18	11	17	15	14	14	14	15	12	15	14	14	16	15	16	14	16	15	15
Indicatore	0,0%	0,0%	0,0%	0,0%	0,0%	20,0%	7,0%	6,0%	7,9%	5,4%	4,1%	1,9%	7,4%	4,4%	2,0%	3,6%	2,7%	1,7%	0,7%	2,1%	1,4%

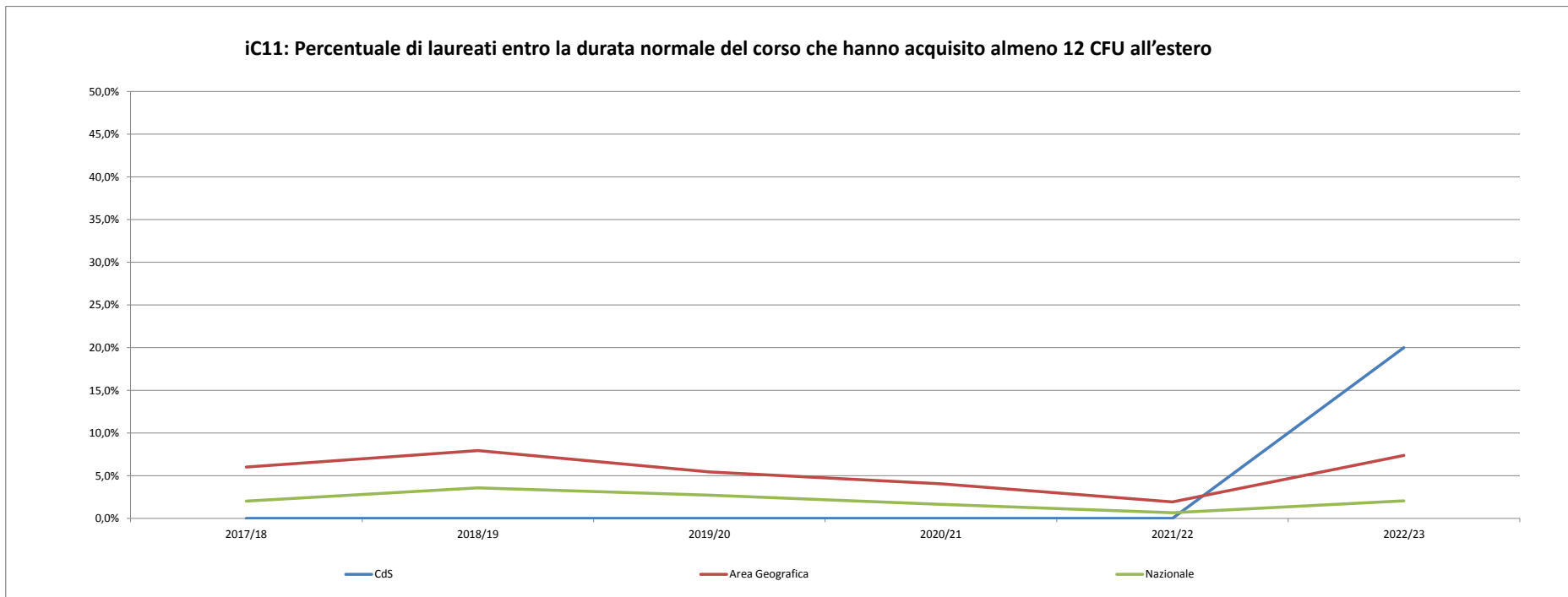

IC02

Percentuale di laureati entro la durata normale del corso

Coorte	CdS							Area Geografica Classe di Laurea							Nazionale Classe di Laurea						
	2017/18	2018/19	2019/20	2020/21	2021/22	2022/23	media ultimi 3 anni	2017/18	2018/19	2019/20	2020/21	2021/22	2022/23	media ultimi 3 anni	2017/18	2018/19	2019/20	2020/21	2021/22	2022/23	media ultimi 3 anni
Laureati Regolari AS X	11	6	18	11	17	15	14	14	14	15	12	15	14	14	16	15	16	14	16	15	15
Laureati Totali AS X	11	7	18	12	18	19	16	20	20	21	17	21	20	19	23	22	23	20	23	22	21
Indicatore	100,0%	85,7%	100,0%	91,7%	94,4%	78,9%	87,8%	72,3%	70,0%	69,6%	72,7%	72,7%	70,6%	72,0%	69,7%	68,1%	69,4%	69,9%	69,1%	68,7%	69,2%

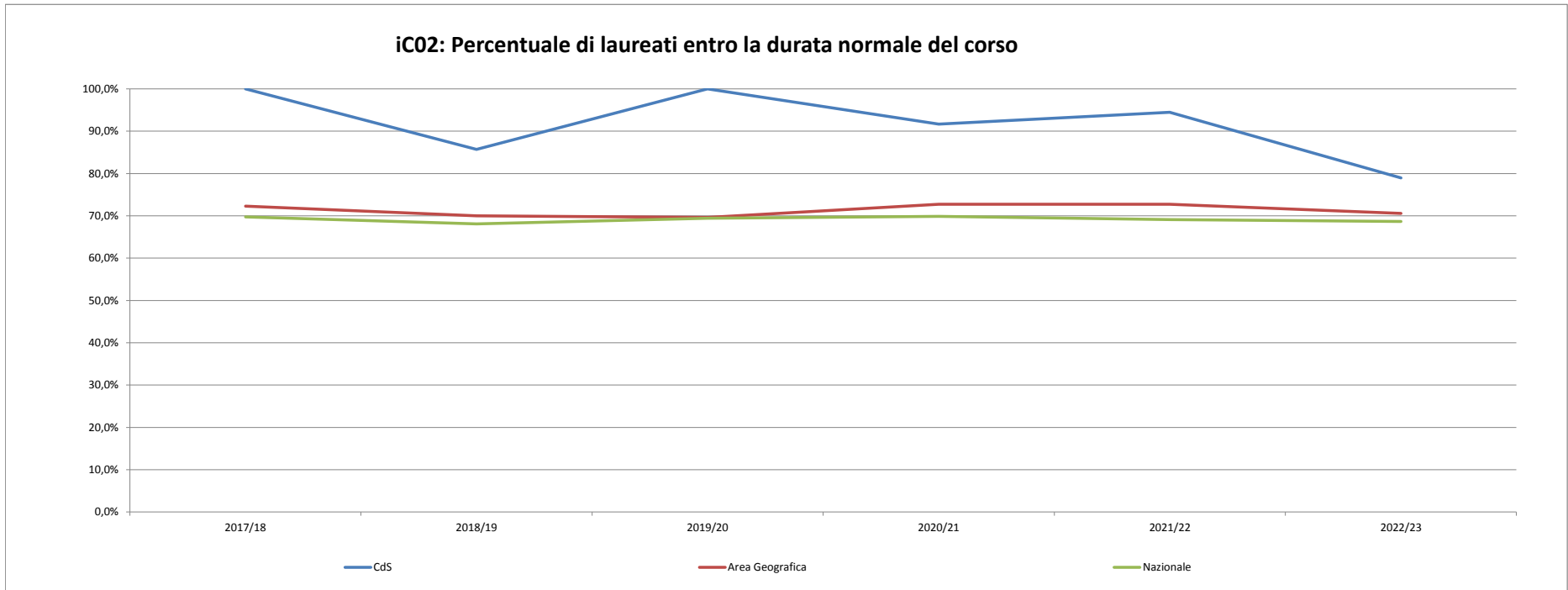

**IC17**

Percentuale di immatricolati che si laureano entro un anno oltre la durata normale del corso nello stesso corso di studio

Coorte	CdS							Area Geografica Classe di Laurea							Nazionale Classe di Laurea						
	2017/18	2018/19	2019/20	2020/21	2021/22	2022/23	media ultimi 3 anni	2017/18	2018/19	2019/20	2020/21	2021/22	2022/23	media ultimi 3 anni	2017/18	2018/19	2019/20	2020/21	2021/22	2022/23	media ultimi 3 anni
Immatricolati SU AA (X-N/X+1-N) laureati entro il 30/04/X+2	10	8	12	15	15	-	14	11	12	11	10	12	-	11	11	11	12	11	11	-	11
Immatricolati SU	12	13	16	18	18	-	17	13	14	13	13	14	-	13	14	14	14	14	14	-	14
<b>Indicatore</b>	<b>83,3%</b>	<b>61,5%</b>	<b>75,0%</b>	<b>83,3%</b>	<b>83,3%</b>	-	<b>80,8%</b>	<b>83,8%</b>	<b>85,8%</b>	<b>87,0%</b>	<b>79,1%</b>	<b>85,5%</b>	-	<b>83,9%</b>	<b>82,1%</b>	<b>80,7%</b>	<b>81,5%</b>	<b>79,2%</b>	<b>78,3%</b>	-	<b>79,7%</b>

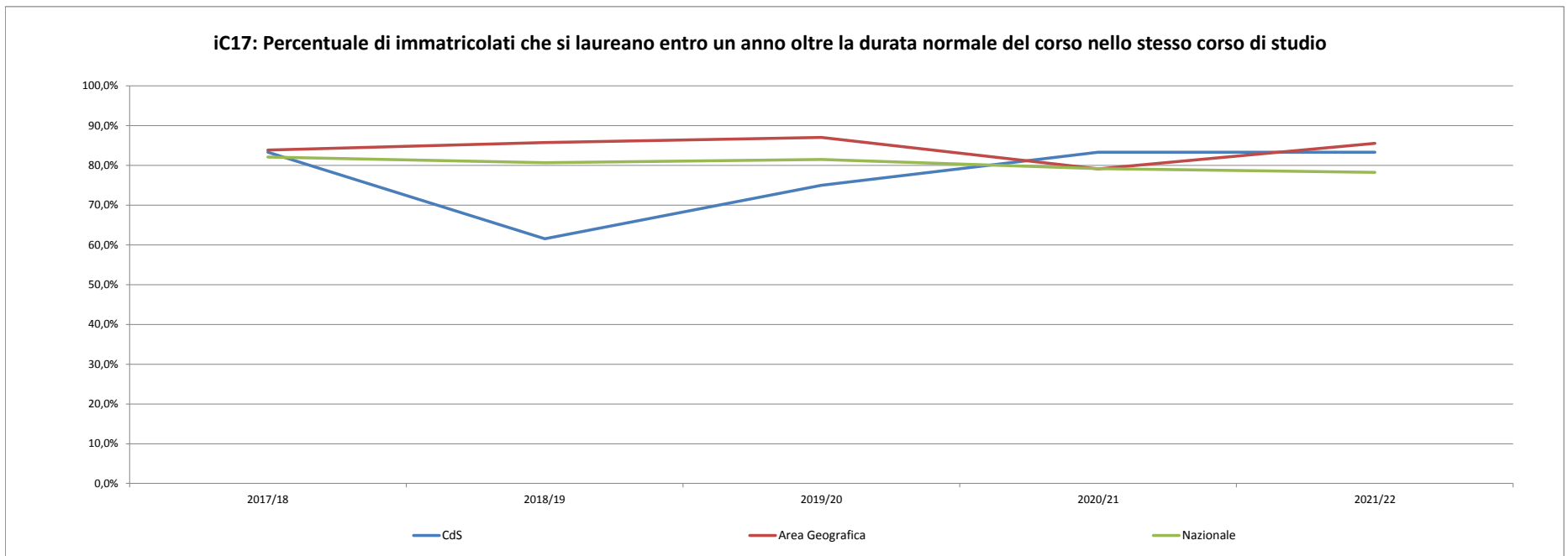

**IC22**

Percentuale di immatricolati che si laureano nel CdS entro la durata normale del corso

Coorte	CdS							Area Geografica Classe di Laurea							Nazionale Classe di Laurea						
	2017/18	2018/19	2019/20	2020/21	2021/22	2022/23	media ultimi 3 anni	2017/18	2018/19	2019/20	2020/21	2021/22	2022/23	media ultimi 3 anni	2017/18	2018/19	2019/20	2020/21	2021/22	2022/23	media ultimi 3 anni
Immatricolati SU AA (X-N/X+1-N) laureati entro il 30/04/X+2	8	12	15	14	10	-	13	11	11	10	12	10	-	10	11	11	10	10	10	-	10
Immatricolati SU	13	16	18	18	16	-	17	14	13	13	14	14	-	14	14	14	14	14	15	-	14
Indicatore	61,5%	75,0%	83,3%	77,8%	62,5%	-	75,0%	80,8%	83,9%	76,3%	82,0%	70,6%	-	76,4%	75,5%	77,7%	75,0%	73,4%	66,6%	-	71,6%

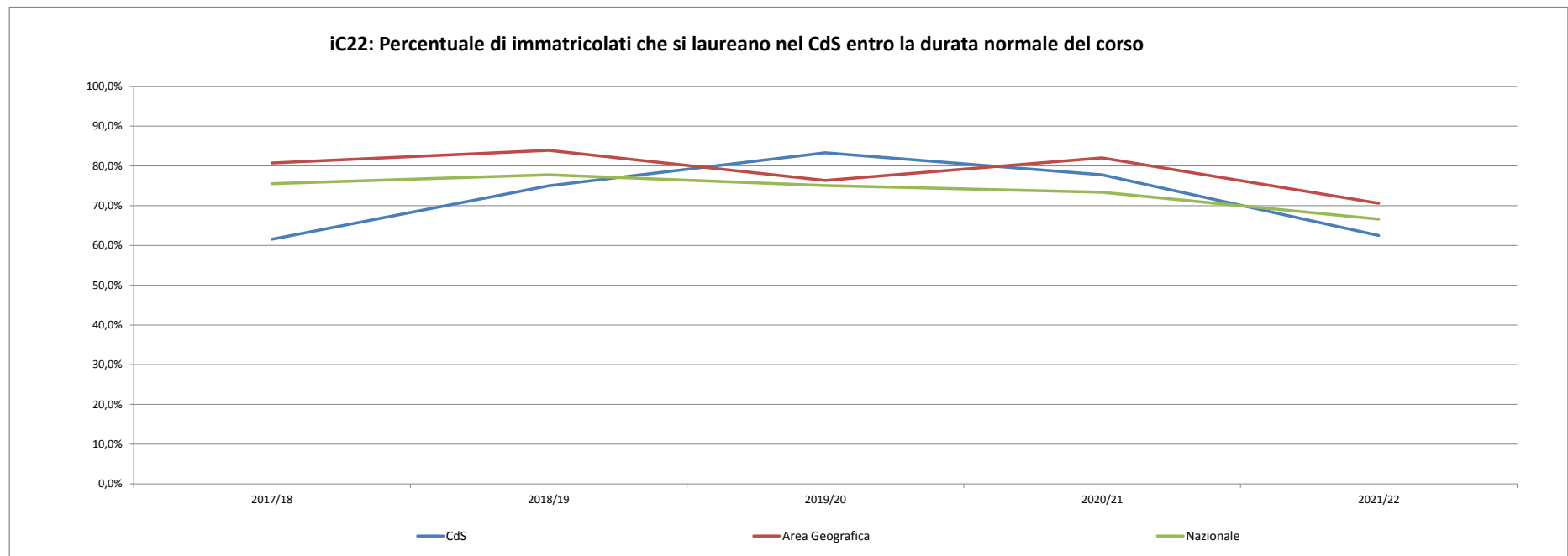

**IC19**

Percentuale ore di docenza erogata da docenti assunti a tempo indeterminato sul totale delle ore di docenza erogata

Coorte	CdS							Area Geografica Classe di Laurea							Nazionale Classe di Laurea						
	2017/18	2018/19	2019/20	2020/21	2021/22	2022/23	media ultimi 3 anni	2017/18	2018/19	2019/20	2020/21	2021/22	2022/23	media ultimi 3 anni	2017/18	2018/19	2019/20	2020/21	2021/22	2022/23	media ultimi 3 anni
Ore di docenza erogate da docenti assunti a tempo indeterminato AA X/X+1	200	190	170	180	260	240	227	544,6977	514,0222	525,4	513,2222	501,7333	507,7778	508	547,0585	520,5401	527,0637	535,6698	528,5189	526,6863	530
Ore di docenza erogate totali AA X/X+1	840	840	830	880	920	910	903	1815,349	1833,8	1864,889	1833,844	1789,733	2014,511	1879	1640,488	1618,854	1652,851	1645,305	1639,749	1734,131	1673
Indicatore	23,8%	22,6%	20,5%	20,5%	28,3%	26,4%	25,1%	30,0%	28,0%	28,2%	28,0%	28,0%	25,2%	27,0%	33,3%	32,2%	31,9%	32,6%	32,2%	30,4%	31,7%

**IC19: Percentuale ore di docenza erogata da docenti assunti a tempo indeterminato sul totale delle ore di docenza erogata**

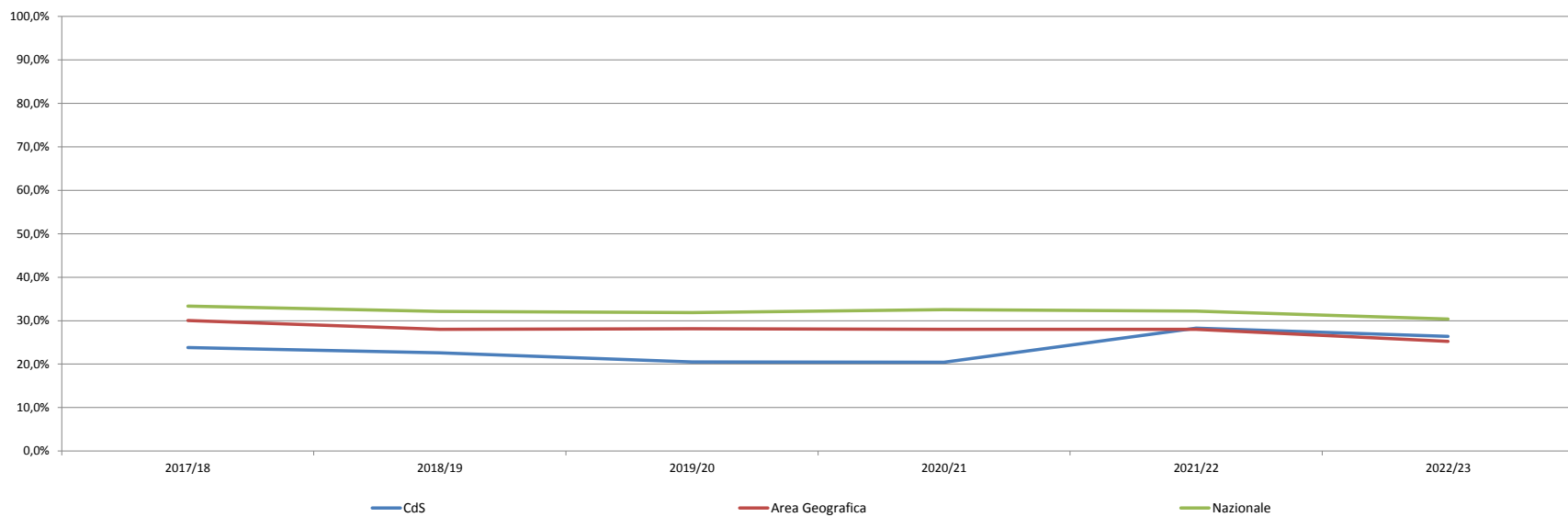

**IC05**

Rapporto studenti regolari/docenti (professori a tempo indeterminato, ricercatori a tempo indeterminato, ricercatori di tipo a e tipo b)

Coorte	CdS							Area Geografica Classe di Laurea							Nazionale Classe di Laurea						
	2017/18	2018/19	2019/20	2020/21	2021/22	2022/23	media ultimi 3 anni	2017/18	2018/19	2019/20	2020/21	2021/22	2022/23	media ultimi 3 anni	2017/18	2018/19	2019/20	2020/21	2021/22	2022/23	media ultimi 3 anni
Iscritti Regolari(*) AA X/X+1	47	58	58	51	56	65	57	85	86	93	98	102	104	101	96	95	96	97	104	108	103
Numero PO+PA+RU+RTD (AeB) al 31/12/XX	11,0	10,0	10,0	11,0	14,0	16,0	13,7	24,6	23,3	25,0	24,9	25,1	26,9	25,6	26,6	26,0	27,4	28,2	28,7	29,8	28,9
Indicatore	4,3	5,8	5,8	4,6	4,0	4,1	4,2	3,4	3,7	3,7	3,9	4,1	3,9	4,0	3,6	3,6	3,5	3,4	3,6	3,6	3,6

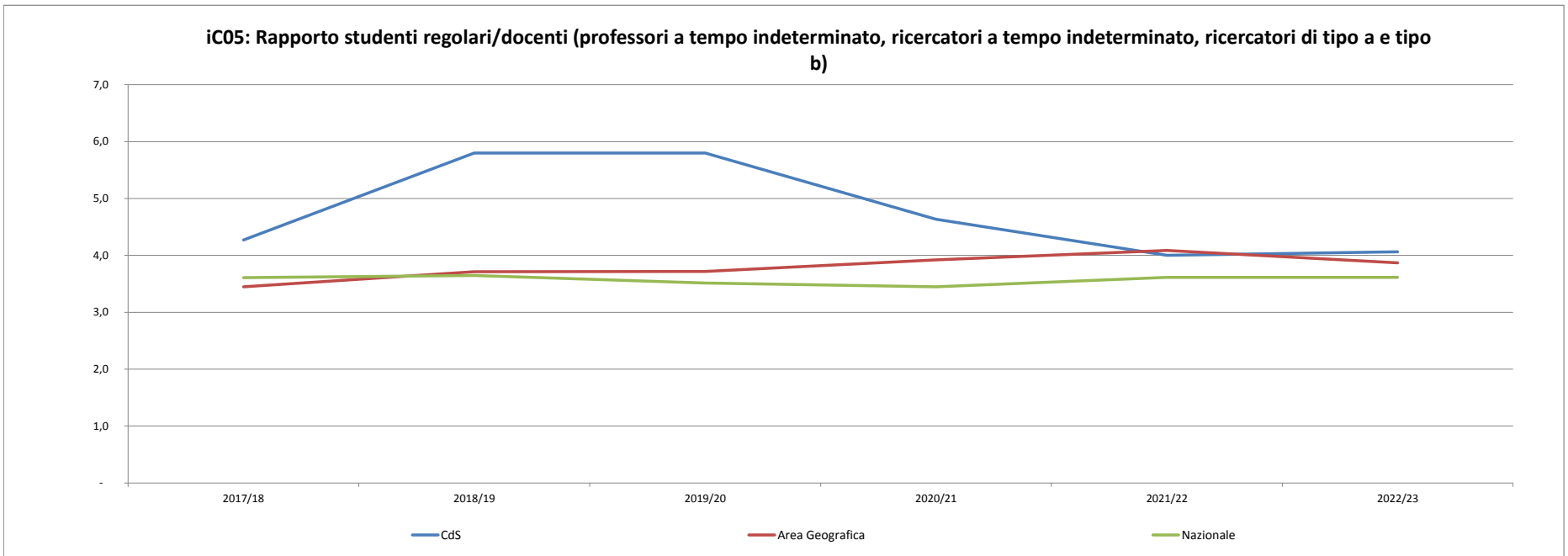

**IC27**

**Rapporto studenti iscritti/docenti complessivo (pesato per le ore di docenza)**

Coorte	CdS							Area Geografica Classe di Laurea							Nazionale Classe di Laurea						
	2017/18	2018/19	2019/20	2020/21	2021/22	2022/23	media ultimi 3 anni	2017/18	2018/19	2019/20	2020/21	2021/22	2022/23	media ultimi 3 anni	2017/18	2018/19	2019/20	2020/21	2021/22	2022/23	media ultimi 3 anni
Iscritti al CdS AA X/X+1	48	58	62	57	61	68	62	100	102	106	113	118	121	117	118	115	116	118	124	130	124
Sommatoria (ore didattica erogate per docente / 120 ore)	7,0	7,0	6,9	7,3	7,7	7,6	7,5	15,0	15,1	15,1	15,1	14,1	15,1	14,8	12,3	12,0	12,2	12,6	12,4	12,6	12,5
<b>Indicatore</b>	<b>6,9</b>	<b>8,3</b>	<b>9,0</b>	<b>7,8</b>	<b>8,0</b>	<b>9,0</b>	<b>8,2</b>	<b>6,7</b>	<b>6,7</b>	<b>7,0</b>	<b>7,5</b>	<b>8,3</b>	<b>8,0</b>	<b>7,9</b>	<b>9,6</b>	<b>9,6</b>	<b>9,5</b>	<b>9,4</b>	<b>10,0</b>	<b>10,3</b>	<b>9,9</b>

